XỨ LẠNG TRONG TÔI

Phong cách dân gian — Nhạc và lời : ***Tiến Hùng***

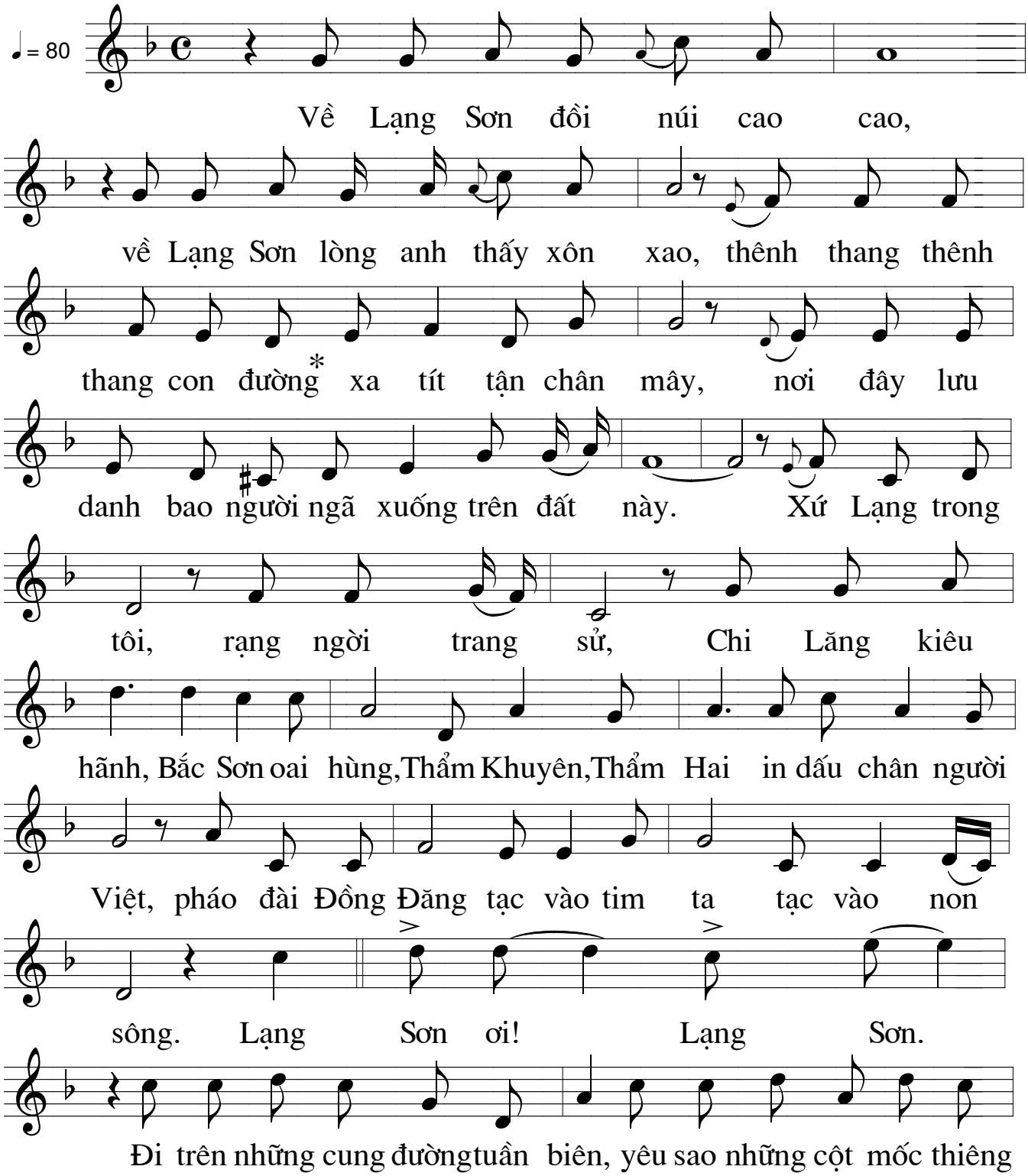

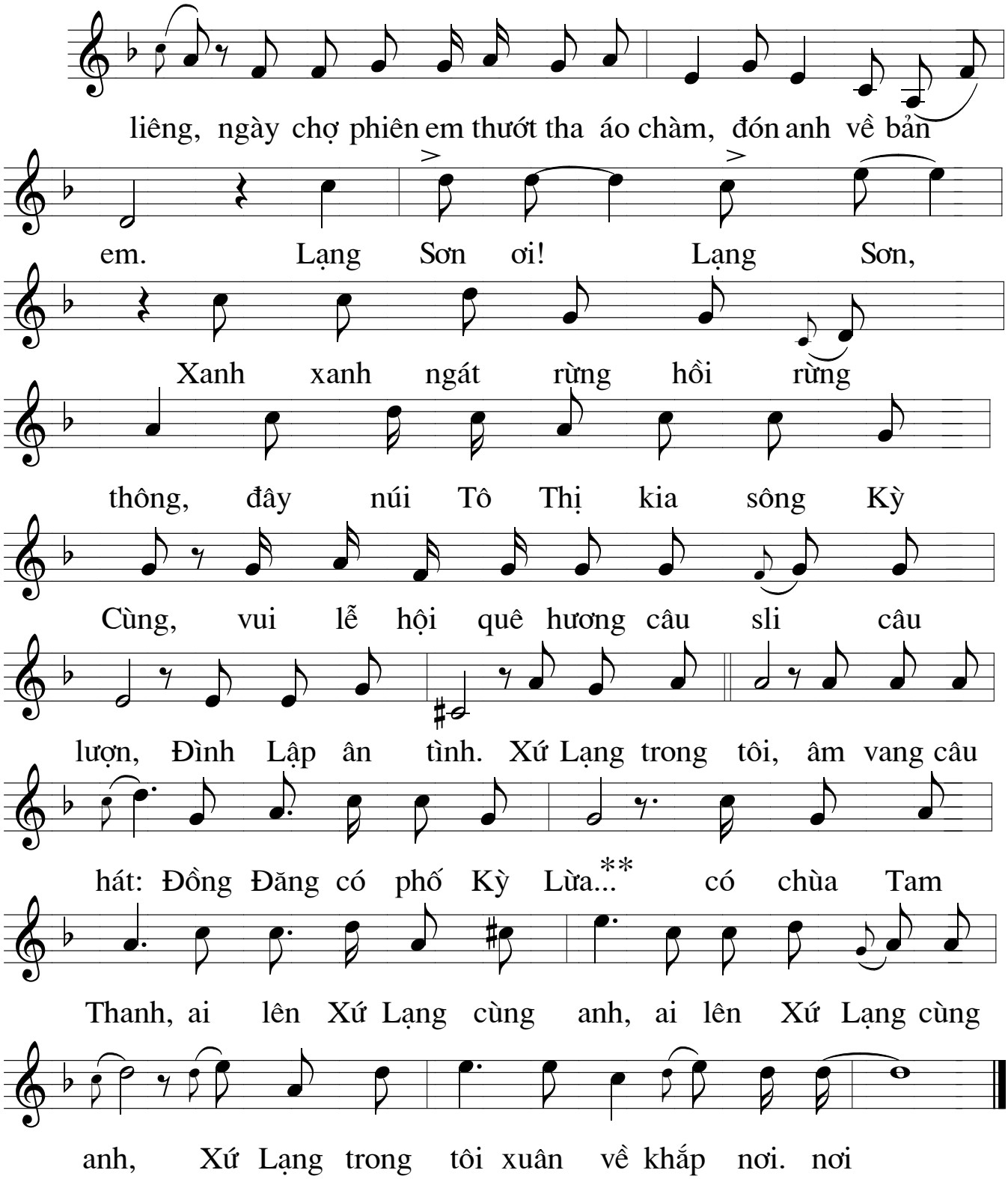

Ghi chú : * : Con đường cao tốc Hà Nội - Bắc Giang - Lạng Sơn kì vọng cho sự phát triển kinh tế, xã hội của Lạng Sơn.

**: Trích ý thơ từ ca dao .